

Ecole élémentaire EMILE CHOISY

L'école Emile Choisy est située à Concordia non loin du Collège du Mont des Accords.

Elle porte le nom d'un ancien directeur d'école, qui fut le grand-père de notre collègue Madame Aline CHOISY, directrice de l'école maternelle Simeonne TROTT.

Monsieur Emile CHOISY était Saint-Martinois. Il a notamment dirigé deux écoles élémentaires de Saint-Martin. Ce que l'on sait en outre de lui, c'est qu'il s'est opposé à collaborer avec le régime de Vichy instauré par le Maréchal Pétain.

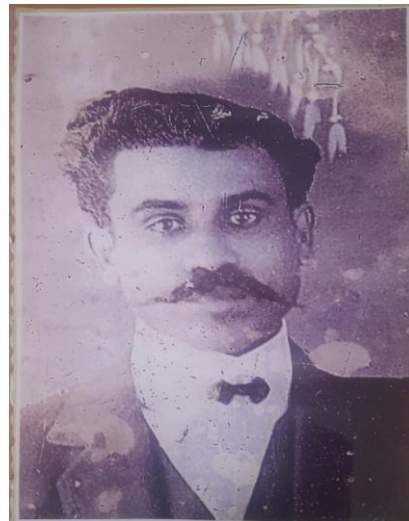

L'école compte 14 classes : 13 ordinaires, 1 ULIS accueillant un effectif global de 283 élèves.

De nombreux élèves s'expriment en anglais ou en espagnol.

La répartition pédagogique des classes ordinaires est la suivante : 3 CP, 2 CE1, 3 CE2, 2 CM1, 1 CM1/CM2, 2 CM2.

Les élèves de l'ULIS ont une classe de référence en fonction de leur niveau de compétences.

La plupart des élèves viennent des secteurs de Concordia, Marigot, St-James, Agrément. Un certain nombre d'entre eux habite manifestement en partie hollandaise.

240 élèves déjeunent chaque jour au restaurant scolaire.

Un certain nombre d'élèves sont accueillis dans le dispositif périscolaire jusqu'à 17h00.

L'équipe enseignante est composée de bon nombre de collègues jeunes et dynamiques, dont certains tout juste nommés dans la circonscription.

Cette nouvelle année scolaire sera très certainement aussi riche que la précédente, en ce qui concerne l'implication de tous dans la réalisation de projets de grande qualité pédagogique.